京都植物バイテク
談話会

第18回
植物バイテク
シンポジウム

ゲノム時代における
植物-病原微生物相互作用研究

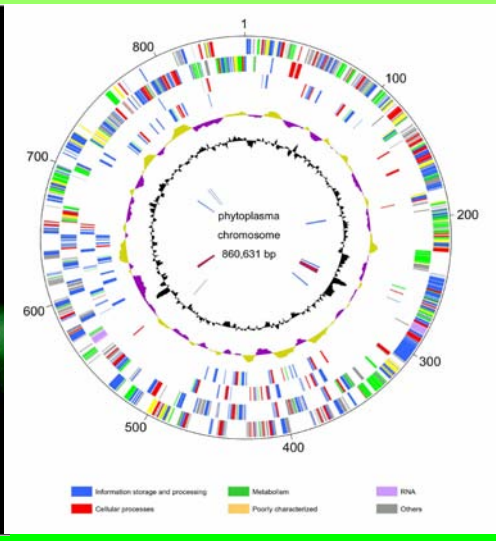

日時：
2011年 2月24日（木）
13:00～17:15
場所：
京都府立大学
大学会館

〒606-8522
京都市左京区下鴨半木町1-5
京都府立大学
http://www.kpu.ac.jp/

アクセス
〇電車
JR京都駅より地下鉄烏丸線に乗り換え「北山駅」下車，正門まで南へ約600m
〇バス
四条河原町から市バス205番（北大路バスターミナル行）「府立大学前」下車，正門まで北へ約350m

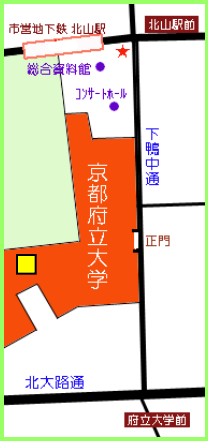

第18回植物バイテクシンポジウム
ゲノム時代における植物-病原微生物相互作用研究

13：00　開会あいさつ

13:05　難波成任（東京大学大学院・農学生命科学研究科）
「難培養性植物病原細菌の分子生物学的新展開：ゲノム縮減した微小細菌が巨大な植物産業を翻弄する」

14:00　Richard O'Connell（Max Planck Institute for Plant Breeding Research）
「Biotrophic invasion of plant cells by the anthracnose fungus, *Colletotrichum higginsianum*」

14:45　休憩

15:00　奥野哲郎（京都大学大学院・農学研究科）
「植物RNAウイルスの複製機構-宿主因子の探索と同定-」

15:45　曳地康史（高知大学・農学部）
「青枯病菌の感染戦略と宿主応答」

16:30　白須　賢（理化学研究所）植物科学研究センター
「寄生植物ストライガのゲノム機能解析」

17:15　まとめ　久保康之（京都府立大学大学院・生命環境科学研究科）
「ウリ類炭疽病菌のゲノム解析」

17:30　情報交換会　　会場：　京都府立大学　生協食堂（本館・地階）

【シンポジウム参加方法】
シンポジウムは公開で行います。参加希望の方は、12:30から受付を開始しますので、会場に直接お越しください。
【情報交換会参加申し込み方法】
シンポジウム終了後に講演者を囲み情報交換の場を設けます。参加希望者は、E-mailまたはFAXにて、氏名・所属機関を明記のうえ、平成23年2月17日（木）までにお申し込みください。　会費：3,500円（一般）、1,500円（学生）
〒606-8522　京都市左京区下鴨半木町1-5　京都府立大学大学院・生命環境科学研究科・植物病理学研究室・久保康之宛
TEL&FAX: 075-703-5613, E-mail: y_kubo@kpu.ac.jp
主催：京都植物バイテク談話会　http://www2.kpu.ac.jp/assoc/kpba/